

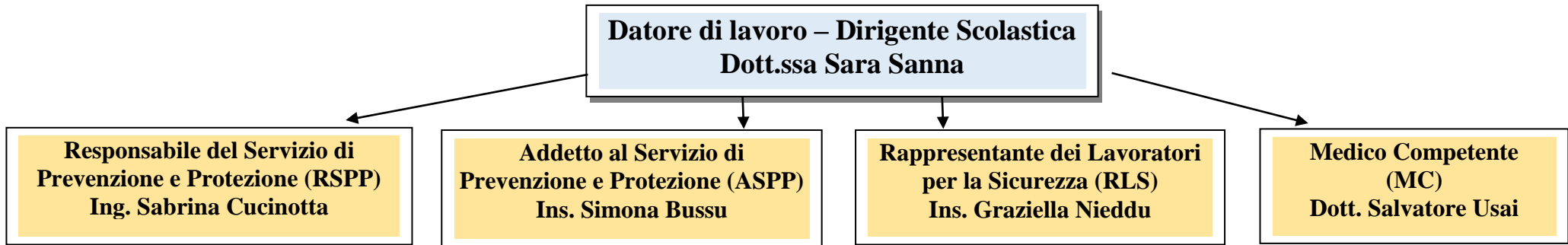

ISTITUTO COMPRENSIVO N.4 QUARTU SANT'ELENA
ORGANIGRAMMA SICUREZZA (Dlgs 81/2008)
SCUOLA PRIMARIA DI VIA BEETHOVEN
A.S. 2020-2021

Numeri utili:
Pronto Soccorso:118
Polizia:113
Carabinieri:112
Vigili del Fuoco:115



Referente di plesso – Referente della sicurezza:	Ins. Daniela Ghironi
Coordinatore dell'emergenza:	Ins. Daniela Ghironi
Addetti antincendio ed evacuazione:	Ins. Eloisa Costanza Ins. Loredana Maiorano Ins. Solinas M.Cristina
Addetto alla compilazione e custodia del registro dei controlli periodici:	Ins. Daniela Ghironi
Addetti primo soccorso:	Ins. Giuseppina Parodi Ins. M. Georgia Corrias Ins. Olga Spiga Ins. Serena Enne Coll. Scol. Tonina Caredda
Responsabile della cassetta di primo soccorso – piano terra:	Ins. Giuseppina Parodi
Responsabile della cassetta di primo soccorso – piano primo:	Ins. Olga Spiga
Responsabile preposto alla vigilanza e all'osservazione delle norme sul divieto di fumo:	Ins. M. Georgia Corrias